ВНЕСЕНИЕ ИЗМЕНЕНИЙ В ПРАВИЛА ЗЕМЛЕПОЛЬЗОВАНИЯ И ЗАСТРОЙКИ МУНИЦИПАЛЬНОГО ОБРАЗОВАНИЯ «НИЖНЕУРАТЬМИНСКОЕ СЕЛЬСКОЕ ПОСЕЛЕНИЕ» НИЖНЕКАМСКОГО МУНИЦИПАЛЬНОГО РАЙОНА РЕСПУБЛИКИ ТАТАРСТАН

КАРТА ГРАДОСТРОИТЕЛЬНОГО ЗОНИРОВАНИЯ. ЗОНЫ С ОСОБЫМИ УСЛОВИЯМИ ИСПОЛЬЗОВАНИЯ ТЕРРИТОРИЙ
МАСШТАБ 1:12 000

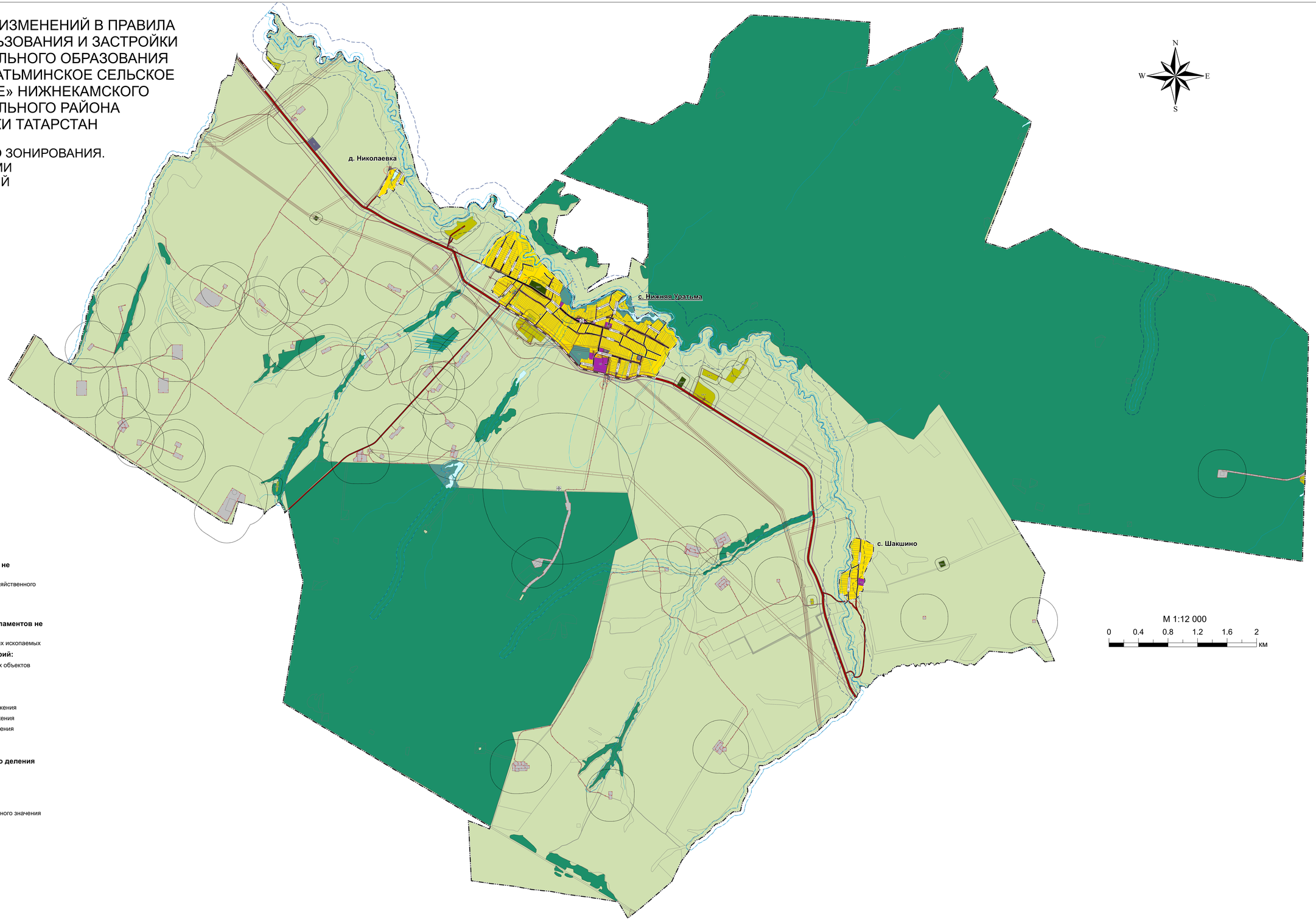

Территориальные зоны:

ЖИЛЫЕ ЗОНЫ

- Ж-1 Зона индивидуальной жилой застройки
- Ж-2 Зона малоэтажной жилой застройки

ОБЩЕСТВЕННО-ДЕЛОВЫЕ ЗОНЫ

- ОД Многофункциональная общественно-деловая зона

ЗОНЫ ИНЖЕНЕРНО-ТРАНСПОРТНОЙ ИНФРАСТРУКТУРЫ

- И Зона инженерной инфраструктуры

ЗОНЫ СЕЛЬСКОХОЗЯЙСТВЕННОГО НАЗНАЧЕНИЯ

- СХ-1 Зона объектов сельскохозяйственного назначения

ЗОНЫ РЕКРЕАЦИОННОГО НАЗНАЧЕНИЯ

- Р-1 Зона рекреационного назначения

ЗОНЫ СПЕЦИАЛЬНОГО НАЗНАЧЕНИЯ

- СН-1 Зона размещения кладбищ

Земли, для которых градостроительные регламенты не устанавливаются:

- Сельскохозяйственные угодья в составе земель сельскохозяйственного назначения
- Земли лесного фонда
- Земли, покрытые поверхностными водами

Земли, на которые действие градостроительных регламентов не распространяется:

- Земельные участки, предоставленные для добычи полезных ископаемых

Зоны с особыми условиями использования территорий:

- Санитарно-защитная зона предприятий, сооружений и иных объектов
- Охранная зона инженерных коммуникаций
- Санитарный разрыв автомагистралей
- Охранная зона объекта культурного наследия
- Первый пояс зоны санитарной охраны источника водоснабжения
- Второй пояс зоны санитарной охраны источника водоснабжения
- Третий пояс зоны санитарной охраны источника водоснабжения
- Водоохранная зона
- Прибрежная защитная полоса

Границы единиц административно-территориального деления РФ:

- Граница сельского поселения
- Граница населенного пункта

Автомобильные дороги:

- Автомобильные дороги регионального или межмуниципального значения
- Автомобильные дороги местного значения
- Главная улица
- Улица в жилой застройке

Прочие объекты:

- Объект утилизации, уничтожения биологических отходов
- Памятник
- Границы земельных участков по сведениям из ЕГРН
- Водоток (река, ручей, канал)